

## NovaConf – Konferenz-Server

Die komplette Administration ist an einer modernen Oberfläche möglich.  
Personenerfassung: Die Einzelnen Personen werden mit Ihren Daten erfasst.

- Nr.:** 23
- Name:** Andreas Geisser
- Personalien** (selected tab):
  - Geschäft 1: 642
  - Geschäft 2: 741
  - Privat 1: [empty]
  - Privat 2: [empty]
  - Mobil 1: [empty]
  - Mobil 2: [empty]
  - DECT 1: 742
  - DECT 2: [empty]
  - E-Mail: ag@novalink.ch
- Telefonnummern** (tab)
- Beschäftigungen** (tab)
- Bemerkungen** (tab)

Buttons at the bottom: 'Daten übernehmen' and 'Verwerfen'.

Erstellen einer Konferenz: Bei der Erstellung der Konferenz muss man zuerst entscheiden welche Art von Konferenz man will (Dial-In, Dial-Out, Chefkonferenz oder AdHoc)

- Nr.:** 1
- Bezeichnung:** Test Konferenz
- Algemein** (selected tab):
  - Bezeichnung: Test Konferenz
  - Individuelle Nr.: 88
  - Konferenz-Art: Dial-In Konferenz
  - Ansage: Test
  - E-Mail senden:
  - Verantwortlicher: Auswertungen
  - Wahlversuche: 1
  - Aufzeichnung:
  - Vorgabewerte für Teilnehmer:
    - Authentifizierungs-Art: Keine
    - Authentifizierung: [empty]
  - Einwahl-Angaben für eingehende Konferenzen:
    - Dial-In Nr.: [empty]
    - Zusätzl. Authentifiz.-Art: Keine (Zusätzliche Authentifizierung zum Auslösen einer Chef-Konferenz)
    - Zusätzl. Authentifiz.: [empty]
- Personen** (tab)
- Zeitplan** (tab)
- Bemerkungen** (tab)

Buttons at the bottom: 'Daten übernehmen' and 'Eingaben verwerfen'.

Je nach Auswahl werden die weiteren Felder aktiviert oder deaktiviert. Bei einer Dial-In Konferenz ist es sicherlich sinnvoll die Teilnehmer per E-Mail zu informieren und dort gleich die entsprechenden Informationen (Einwahlnummer, allfällige Authentifizierung) mitzusenden.

Nun muss erfasst werden welche Personen an der Konferenz teilnehmen oder angerufen werden sollen. Die Personen können mit Drag & Drop der Liste hinzugefügt werden. Bei einer Dial-Out Konferenz wird hier entschieden über welche Wege die Person jeweils gesucht wird.

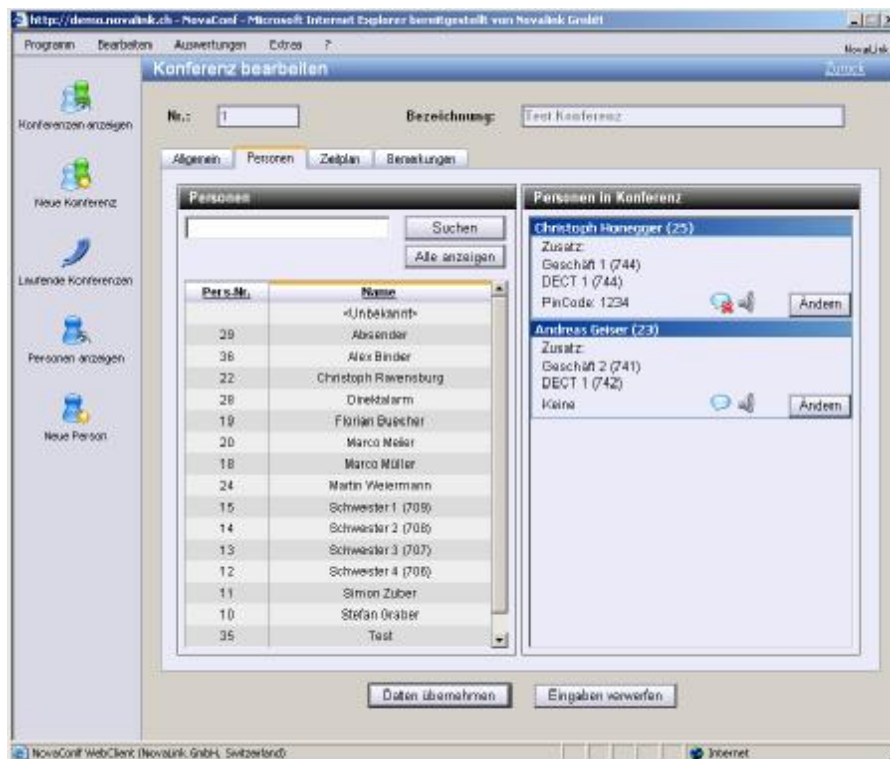

## Gültigkeit/Ausführung

Bei einer Dial-In Konferenz ist zu entscheiden in welche Zeitraum diese Einwahlnummer aktiv sein soll. Während dieser Gültigkeit wird man beim Anruf auf die Einwahlnummer in die Konferenz geschaltet.

Bei einer Dial-Out Konferenz definiert man, wann die Konferenz gestartet wird und die Teilnehmer automatisch über die definierten Wege sucht.

## AdHoc Konferenz

Am Client kann man die laufenden Konferenzen sehen und die daran teilnehmenden Personen. Hier kann man die Personen auch dynamisch „stumm“, „nur hören“ oder „sprechen/hören“ schalten. Weiter können zusätzliche Personen der Konferenz zugefügt werden.

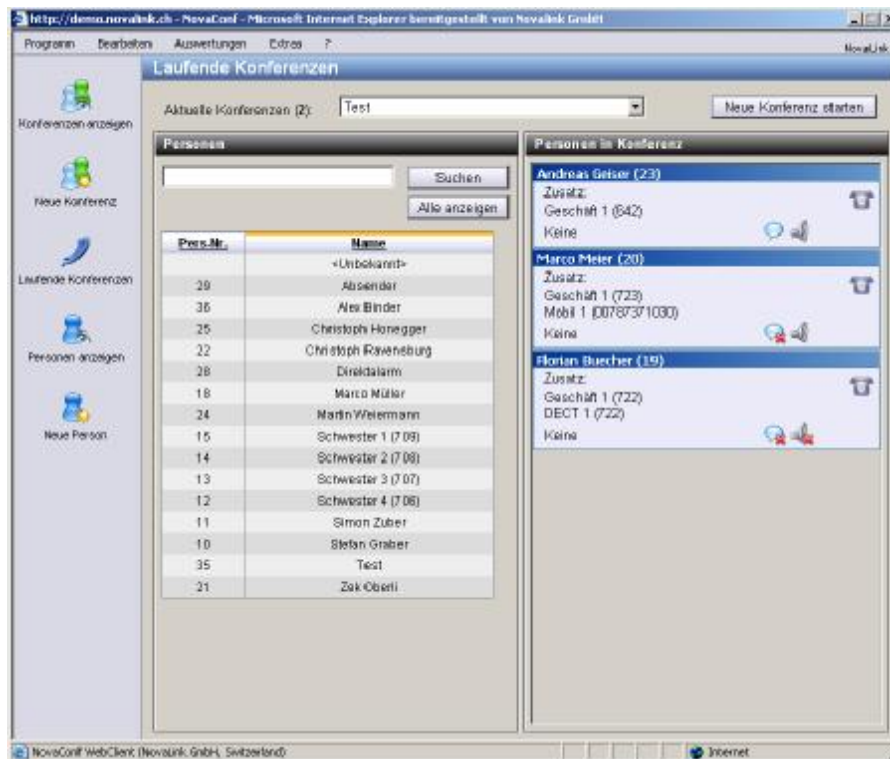

## Allgemeine Beschreibungen

Das System bietet alle Formen von aktuellen Konferenzen

- **Dial-In**  
Teilnehmer wählt sich in Konferenz über eine definierte Einwahlnummer ein.
- **Dial-Out**  
Die Teilnehmer werden angerufen und automatisch in die Konferenz verbunden.
- **Chefkonferenz**  
Auslösung durch Person, welche dann mit gewünschten Personen zusammengeschaltet wird
- **AdHoc**  
Konferenz wird am Client dynamisch zusammengestellt